

**Analiza stanu gospodarki odpadami komunalnymi  
na terenie Gminy Miejskiej Hrubieszów w 2016r.**

Na terenie Gminy Miejskiej Hrubieszów w 2016r. zostały zebrane i zagospodarowane następujące ilości odpadów:

| Nazwa i adres instalacji, do której zostały przekazane odpady komunalne  | Kod odebranych odpadów komunalnych | Rodzaj odebranych odpadów komunalnych | Masa odebranych odpadów komunalnych [Mg] | Sposób zagospodarowania odebranych odpadów komunalnych |
|--|------------------------------------|---------------------------------------|--|--|
| Euro-Eko Sp. z o.o.<br>w Mielcu<br>39-300 Mielec<br>ul. Wojska<br>Polskiego 3  | 15 01 02                           | Opakowania<br>z tworzyw<br>sztucznych | 3,10                                     | R12  |
| Gminny Zakład<br>Komunalny<br>w Mirczu<br>22-530 Mircze ul.<br>Kryłowska 20  | 15 01 02                           | Opakowania<br>z tworzyw<br>sztucznych | 76,42                                    | R12  |
| Przedsiębiorstwo<br>Handlowe JODŁA<br>Skup Sprzedaż<br>Surowców<br>Wtórnych<br>i Art. Papierniczych<br>22-400 Zamość,<br>Łapiguz | 15 01 02                           | Opakowania<br>z tworzyw<br>sztucznych | 0,50                                     | R12  |
| Szyport - Recykling<br>Szyport Michał<br>22-550<br>Werbkowice ul.<br>Józefa<br>Piłsudskiego 36                                   | 15 01 02                           | Opakowania<br>z tworzyw<br>sztucznych | 50,50                                    | R12  |
| Szyport - Recykling<br>Szyport Michał<br>22-550<br>Werbkowice ul.<br>Józefa<br>Piłsudskiego 36                                   | 15 01 04                           | Opakowania z metali                   | 6,80                                     | R12  |
| Krynicki Recykling<br>S.A. w Olsztynie<br>10-089 Olsztyn ul.<br>Jarosława<br>Iwaskiewicza 48<br>m. 23                            | 15 01 07                           | Opakowania ze szkła                   | 61,50                                    | R12  |
| Szyport - Recykling<br>Szyport Michał<br>22-550<br>Werbkowice<br>ul. Józefa Piłsudskiego<br>36                                   | 15 01 07                           | Opakowania ze szkła                   | 66,50                                    | R12  |

|   |          |   |         |     |
|---|----------|---|---------|-----|
| Trans Południe Sp. z o.o.<br>39-200 Dębica<br>Podgrodzie 8b   | 16 01 03 | Zużyte opony  | 11,10   | R12 |
| Gminny Zakład Komunalny w Mirczu<br>22-530 Mircze ul. Kryłowska 20  | 17 01 01 | Odpady betonu oraz gruz betonowy z rozbiórek i remontów   | 22,32   | R12 |
| Gminny Zakład Komunalny w Mirczu<br>22-530 Mircze ul. Kryłowska 20  | 17 01 02 | Gruz ceglany  | 65,28   | R12 |
| Przedsiębiorstwo Gospodarki Odpadami MB Recykling Sp. z o.o. w Kielcach<br>25-368 Kielce ul. Wojciecha Bartosa Głowackiego 4a | 20 01 35 | Zużyte urządzenia elektryczne i elektroniczne inne niż wymienione w 20 01 21 i 20 01 23 zawierające niebezpieczne składniki | 7,30    | R12 |
| Gminny Zakład Komunalny w Mirczu<br>22-530 Mircze ul. Kryłowska 20  | 20 03 01 | Niesegregowane (zmieszane) odpady komunalne   | 5104,19 | R12 |
| Euro-Eko Sp. z o.o. w Mielcu<br>39-300 Mielec ul. Wojska Polskiego 3  | 20 03 07 | Odpady wielkogabarytowe   | 5,62    | R12 |
| Gminny Zakład Komunalny w Mirczu<br>22-530 Mircze ul. Kryłowska 20  | 20 03 07 | Odpady wielkogabarytowe   | 8,58    | R12 |
| Euro-Eko Sp. z o.o. w Mielcu<br>39-300 Mielec ul. Wojska Polskiego 3  | 15 01 01 | Opakowania z papieru i tektury  | 71,70   | R12 |
| Gminny Zakład Komunalny w Mirczu<br>22-530 Mircze ul. Kryłowska 20  | 15 01 01 | Opakowania z papieru i tektury  | 0,16    | R12 |
| Szyport - Recykling Szyport Michał<br>22-550 Werbkowice ul. Józefa Piłsudskiego 36  | 15 01 01 | Opakowania z papieru i tektury  | 75,60   | R12 |

|  |          |                                |         |     |
|--|----------|--------------------------------|---------|-----|
| Świecie Recykling Sp. z o.o. Świecie<br>86-100 Świecie<br>ul. Bydgoska 1m. 417   | 15 01 01 | Opakowania z papieru i tektury | 0,70    | R12 |
| Przedsiębiorstwo Gospodarki Komunalnej w Biłgoraju Zakład Zagospodarowania Odpadów w Korczowie<br>23-400 Biłgoraj<br>ul. Łąkowa 13 | 20 02 01 | Odpady ulegające biodegradacji | 130,90  | R3  |
| Razem  |          |                                | 5768,77 |     |

W Hrubieszowie funkcjonuje punkt selektywnego zbierania odpadów komunalnych (PSZOK) zlokalizowany przy ul. Kruczej 20 na terenie bazy PGKiM. W 2016r. zebrano w nim następujące odpady:

| Kod zebranych odpadów komunalnych | Rodzaj zebranych odpadów komunalnych   | Masa zebranych odpadów komunalnych [Mg] | Nazwa i adres instalacji, do których zostały przekazane odpady komunalne  | Sposób zagospodarowania zebranych odpadów |
|-----------------------------------|--|---|---|---|
| 15 01 01                          | Opakowania z papieru i tektury   | 0,50                                    | Euro-Eko Sp. z o.o. w Mielcu<br>39-300 Mielec ul. Wojska Polskiego 3  | R12                                       |
| 15 01 02                          | Opakowania z tworzyw sztucznych  | 0,70                                    | Gminny Zakład Komunalny w Mirczu<br>22-530 Mircze ul. Kryłowska 20  | R12                                       |
| 15 01 07                          | Opakowania ze szkła  | 0,50                                    | Krynicki Recykling S.A. w Olsztynie<br>10-089 Olsztyn ul. Jarosława Iwaszkiewicza 48 m. 23                                    | R12                                       |
| 16 01 03                          | Zużyte opony   | 4,60                                    | Trans Południe Sp. z o.o.<br>39-200 Dębica Podgródzie 8b  | R12                                       |
| 17 01 02                          | Gruz ceglany   | 4,30                                    | Gminny Zakład Komunalny w Mirczu<br>22-530 Mircze ul. Kryłowska 20  | R12                                       |
| 20 01 35                          | Zużyte urządzenia elektryczne i elektroniczne inne niż wymienione w 20 01 21 | 4,30                                    | Przedsiębiorstwo Gospodarki Odpadami MB Recykling Sp. z o.o. w Kielcach<br>25-368 Kielce ul. Wojciecha Bartosa Głowackiego 4a | R12                                       |

|          |  |      |  |     |
|----------|--|------|--|-----|
|          | i 20 01 23 zawierające niebezpieczne składniki |      |  |     |
| 20 03 07 | Odpady wielkogabarytowe                        | 7,60 | Euro-Eko Sp. z o.o. w Mielcu<br>39-300 Mielec ul. Wojska Polskiego 3 | R12 |
| Razem    |  |      | 22,50  |     |

Łącznie na terenie Gminy Miejskiej Hrubieszów w 2016r. odebrano **5791,27 Mg** odpadów komunalnych, w tym **5104,20 Mg** zmieszanych odpadów komunalnych.

### Odpady komunalne odebrane w Hrubieszowie w 2016r. Mg

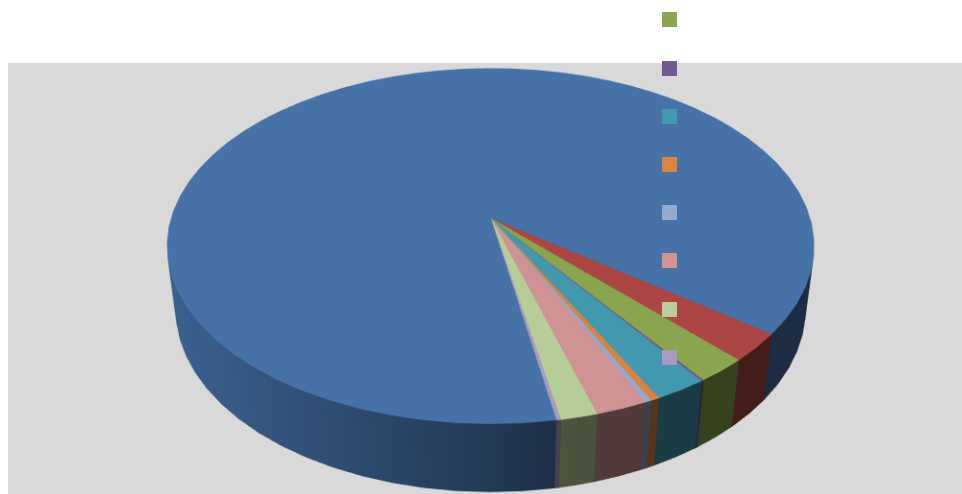

Gmina Miejska Hrubieszów osiągnęła następujące poziomy ograniczenia masy odpadów komunalnych ulegających biodegradacji przekazanych do składowania oraz recyklingu, przygotowania do ponownego użycia papieru, metali, tworzyw sztucznych i szkła:

- 1) Poziom ograniczenia masy odpadów komunalnych ulegających biodegradacji przekazanych do składowania wyniósł: **0,00 %**, (dopuszczalny w 2016r. poziom masy odpadów komunalnych ulegających biodegradacji przekazywanych do składowania w stosunku do masy tych odpadów wytworzonych w 1995 r. wynosił: 45%);
- 2) Poziom recyklingu, przygotowania do ponownego użycia następujących frakcji odpadów komunalnych: papieru, metali, tworzyw sztucznych i szkła wyniósł: **50,17 %** (wymagany w 2016r. poziom recyklingu, przygotowania do ponownego użycia i odzysku innymi metodami papieru, metalu, tworzyw sztucznych i szkła wynosił: 18 %).

W ramach systemu odbierania odpadów komunalnych od właścicieli nieruchomości zamieszkanymi, w 2016r. zebrane zostały następujące ilości odpadów:

**Ilość odbieranych w Hrubieszowie odpadów komunalnych z nieruchomości zamieszkałych w 2016r.**

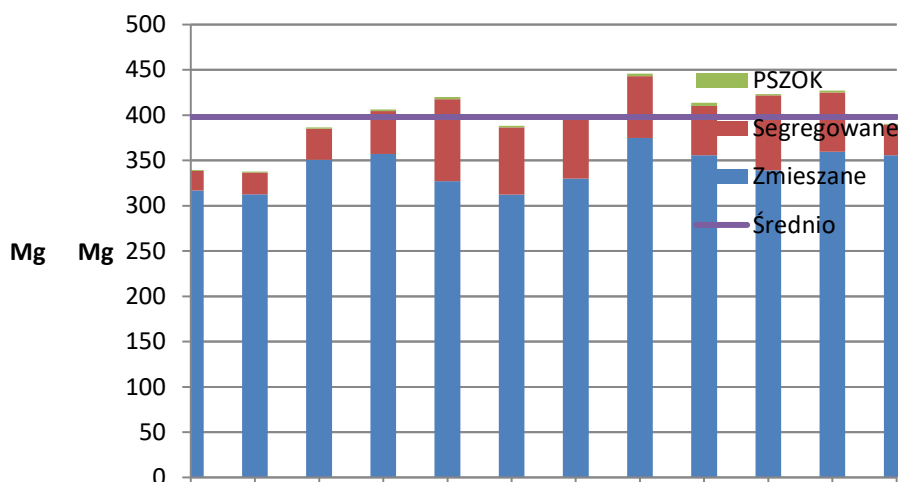

Wg złożonych deklaracji o wysokości opłaty za gospodarowanie odpadami komunalnymi oraz wydanych decyzji naliczających takie opłaty, na terenie miasta Hrubieszów na koniec 2016r. zamieszkiwało **14 240 osób**. Ilość odpadów komunalnych odebranych od właścicieli nieruchomości zamieszkałych w ciągu 2016 roku w przeliczeniu na jednego mieszkańca Hrubieszowa wyniosła **335,4 kg**.

Koszty poniesione w związku z odbieraniem, odzyskiem, recyklingiem i unieszkodliwianiem odpadów komunalnych w 2016r. wyniosły: **2 362 651,61 zł**.

W 2016r. nie odnotowano właścicieli nieruchomości zobowiązanych do zawierania umów na odbiór odpadów lub opróżnianie zbiorników bezodpływowych, w imieniu których Gmina Miejska Hrubieszów powinna zorganizować takie usługi.

Gmina Miejska Hrubieszów nie posiada własnej regionalnej instalacji do przetwarzania odpadów komunalnych. Miejskie składowisko odpadów innych niż niebezpieczne i obojętne przy ul. Gródeckiej zostało zamknięte. Nie ma na nim możliwości składowania odpadów. W 2015 roku został uruchomiony Zakład Zagospodarowania Odpadów w Łaskowie gmina Mirce, mający status regionalnej instalacji zastępczej do przetwarzania odpadów komunalnych. Zakład ten umożliwia mechaniczno-biologiczne przetwarzanie odpadów komunalnych. Od listopada 2015r. wszystkie zmieszane odpady komunalne z Hrubieszowa są dostarczane do tej instalacji.

W przyszłych latach wymagane będzie wybudowanie nowego punktu selektywnego zbierania odpadów komunalnych oraz przeprowadzenia rekultywacji składowiska odpadów przy ul. Gródeckiej. Oba te przedsięwzięcia zostały zapisane w Planie inwestycyjnym stanowiącym załącznik do „Planu gospodarki odpadami dla województwa lubelskiego 2022”.