Opublikowano na *Miasto Hrubieszów* (https://miasto.hrubieszow.pl)

Uwaga pryszczyca!

15.04.2025
Pozostałe

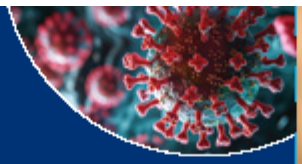

CHOROBA

Pryszczyca to choroba bydła, owiec, kóz, świń i innych zwierząt parzystokopytnych (np. jeleni, saren i dzików), która powoduje powstawanie **pęcherzyków i pęcherzy na błonie śluzowej w jamie gębowej, na wargach, języku, w okolicy otworów nosowych oraz na wymieniu, strzykach, w szparze międzyracicowej i na koronkach racic.** Zakażone zwierzęta niechętnie się poruszają, mają podwyższoną temperaturę ciała, obserwuje się apatię, kulawiznę i utratę apetytu oraz spadek mleczności, a u **bydła obfite ślinienie.**
Ciężarne samice mogą ronić, a młode zwierzęta mogą padać bez widocznych objawów klinicznych.





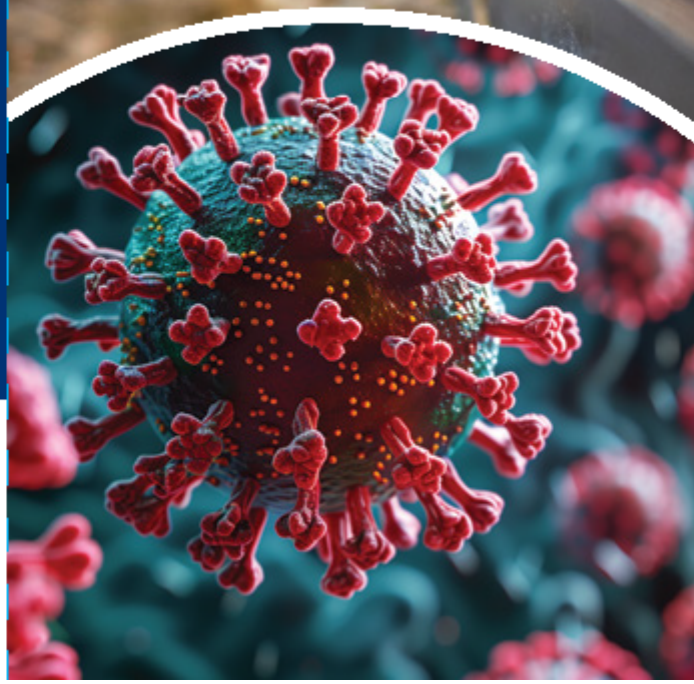

Ministerstwo Rolnictwa i Rozwoju Wsi

Materiał opracowany przez Departament Komunikacji i Promocji MRiRW; korekta merytoryczna - Departament Bezpieczeństwa Żywności i Weterynarii

1 TRANSMISJA

Pryszczyca jest jedną z najbardziej zaraźliwych chorób zwierząt parzystokopytnych.
Kontakt między zwierzętami jest głównym sposobem przenoszenia i rozprzestrzeniania się choroby, ale również pasza, słoma, obornik, sprzęt, pojazdy i ludzie, którzy mieli kontakt z zakażonymi zwierzętami mogą przenosić wirusa.
Możliwe jest przenoszenie pryszczycy wraz z mlekiem, mięsem i innymi produktami pochodzącymi od zakażonych zwierząt, które nie zostały poddane obróbce niszczącej wirusa tej choroby.



2 ZAPOBIEGANI

Wprowadzanie do gospodarstwa zwierząt o nieznanym stanie zdrowi stanowi bardzo duże zagrożenie dla całego stada. Większość środkó zapobiegawczych jest wspólna dla różnych chorób i jest najlepszym i najtańszym sposobem ochrony stada.

UNIKAJ:



- Zakupu zwierząt niezidentyfikowanych, pochodzących z niewiadom źródła;
- Kontaktów między zwierzę z różnych stad (np. na pastw kontakt nos w nos przez ogrodzenie);
- Odwiedzania innych hodow zwierząt bez zachowania za bioasekuracji;
- Wspólnego używania narz sprzętu i pojazdów wykorzystywanych w innych gospodarstwach.

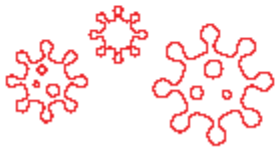

Pryszczyca to choroba bydła, owiec, kóz, świń i innych zwierząt parzystokopytnych

(np. jeleni, saren i dzików), która powoduje powstawanie pęcherzyków i pęcherzy na błonie śluzowej w jamie gębowej, na wargach, języku, w okolicy otworów nosowych oraz na wymieniu, strzykach, w szparze międzyracicowej i na koronkach racic. Zakażone zwierzęta niechętnie się poruszają, mają podwyższoną temperaturę ciała, obserwuje się apatię, kulawiznę i utratę apetytu oraz spadek mleczności, a u bydła obfite ślinienie.
Ciężarne samice mogą ronić, a młode zwierzęta mogą padać bez widocznych objawów klinicznych.

1. Transmisja

Pryszczyca jest jedną z najbardziej zaraźliwych chorób zwierząt parzystokopytnych. Kontakt między zwierzętami jest głównym sposobem przenoszenia i rozprzestrzeniania się choroby, ale również pasza, słoma, obornik, sprzęt, pojazdy i ludzie, którzy mieli kontakt z zakażonymi zwierzętami mogą przenosić wirusa. Możliwe jest przenoszenie pryszczycy wraz z mlekiem, mięsem i innymi produktami pochodzącymi od zakażonych zwierząt, które nie zostały poddane obróbce niszczącej wirusa tej choroby.

2. Zapobieganie

Wprowadzanie do gospodarstwa zwierząt o nieznanym stanie zdrowia stanowi bardzo duże zagrożenie dla całego stada. Większość środków zapobiegawczych jest wspólna dla różnych chorób i jest najlepszym i najtańszym sposobem ochrony stada.

UNIKAJ:

- Zakupu zwierząt niezidentyfikowanych, pochodzących z niewiadomego źródła;
- Kontaktów między zwierzętami z różnych stad (np. na pastwisku, kontakt nos w nos przez ogrodzenie);
- Odwiedzania innych hodowli zwierząt bez zachowania zasad bioasekuracji;
- Wspólnego używania narzędzi, sprzętu i pojazdów wykorzystywanych w innych gospodarstwach.

STOSUJ:

- Oddzielne miejsca do izolacji i obserwacji przez 14 dni każdego nowo zakupionego zwierzęcia;
- Odzież i obuwie ochronne do obsługi zwierząt;
- Niecki, maty lub urządzenia do dezynfekcji obuwia przy wejściu do budynków

inwentarskich oraz mycie i dezynfekcję rąk.

3.Świadomość

Choroba może powodować bezpośrednie i pośrednie straty ekonomiczne, a stado może być zagrożone. Bardzo ważny jest nadzór nad zdrowiem zwierząt.
Każde podejrzenie pryszczycy należy niezwłocznie zgłosić służbom weterynaryjnym. Powiadomienie jest obowiązkowe i ma zasadnicze znaczenie dla szybkiego zdiagnozowania choroby.

URL źródłowy: https://miasto.hrubieszow.pl/content/uwaga-pryszczyca?nopaging=1