Opublikowano na *Miasto Hrubieszów* (https://miasto.hrubieszow.pl)

IV edycja Budżetu Obywatelskiego

02.03.2021



BUDŻET OBYWATELSKI 2022

MIASTO HRUBIESZÓW

100 000 ZŁ DO ROZDYSPONOWANIA PRZEZ MIESZKAŃCÓW

KOSZT REALIZACJI POJEDYNCZEGO ZADANIA NIE MOŻE PRZEKRACZAĆ 25000ZŁ

Rozpoczynamy IV edycję Budżetu Obywatelskiego!!

Masz pomysł ? Zgłoś i głosuj

Uprawniony jest każdy mieszkaniec Miasta, który w dniu składania projektu ma ukończony 16 rok życia.

termin zgłoszeń — **1 KWIETNIA 2021 – 31 MAJA 2021**

zasady zgłaszania projektów — Projekty można składać w wersji papierowej w Urzędzie Miasta Hrubieszów

pocztą na adres: 22-500 Hrubieszów, ul. mjr. Henryka Dobrzańskiego „Hubala" 1.

formy głosowania — w formie papierowej poprzez: wypełnienie i wrzucenie wypełnionej karty do głosowania do urny w Urzędzie Miasta

wypełnienie i przesłanie wypełnionej karty do głosowania na adres Urzędu Miasta Hrubieszów,w zamkniętej kopercie z dopiskiem"Budżet obywatelski-głosowanie"

oddanie głosu za pomocą platformy partycypacji społecznej dostępnej pod adresem: www.konsultacje.miasto.hrubieszow.pl, przesłanie na adres e-mail: budzetobywatelski@miasto.hrubieszow.pl wypełnionej i zeskanowanej karty do głosowania.

kto może głosować — wszyscy mieszkańcy Miasta, którzy w dniu głosowania posiadają ukończone 16 lat

www.miasto.hrubieszow.pl/page/budżet-obywatelski-2022

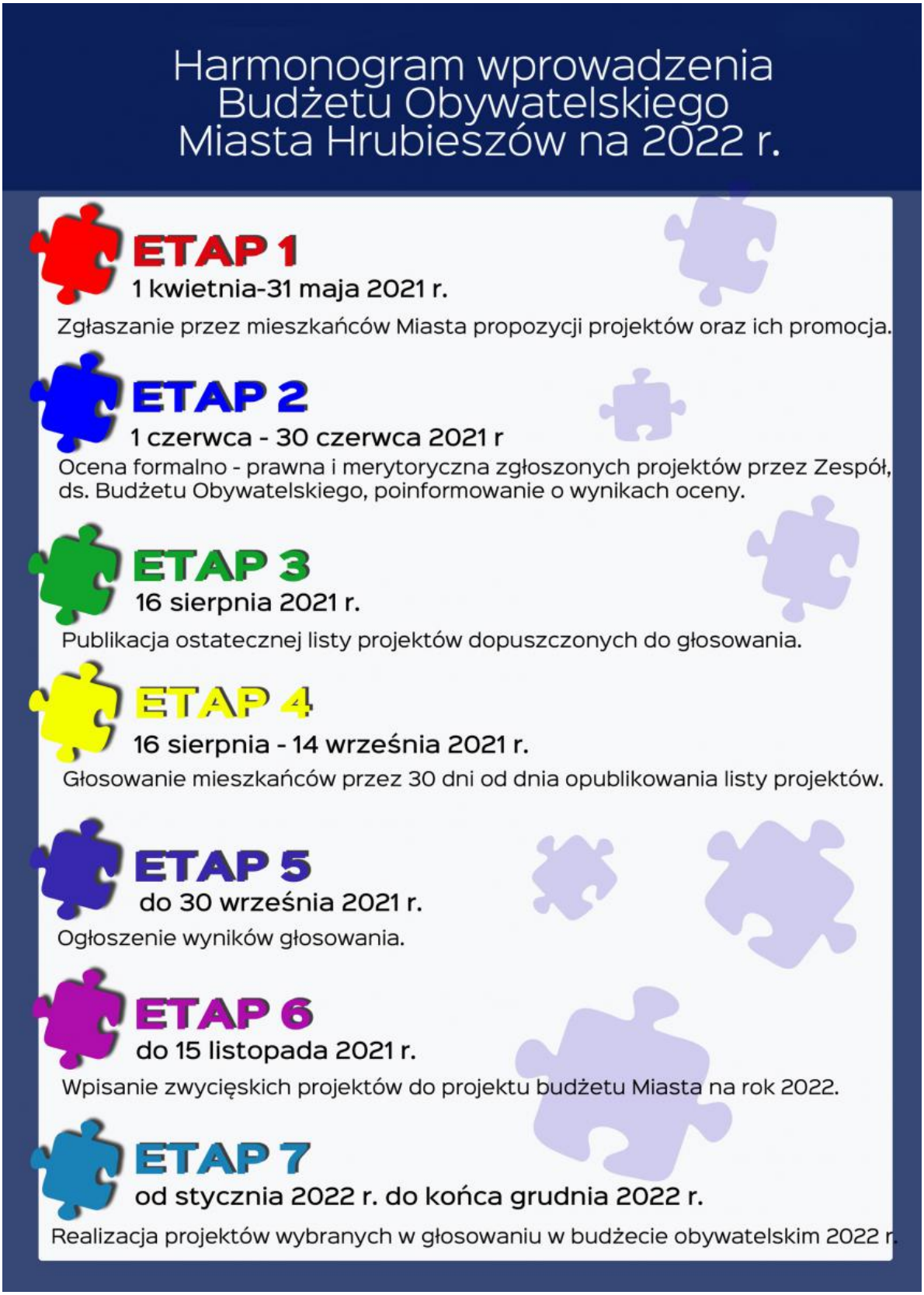

Rozpoczynamy IV edycję Budżetu Obywatelskiego ! [1]

Do rozdysponowania przez mieszkańców jest 100 000 zł. Koszt pojedynczego zadania nie może przekroczać 25 000 zł. Masz pomysł ? Zgłoś i zagłosuj. Uprawniony jest każdy mieszkaniec Miasta, który w dniu składania projektu ma ukończony 16 rok życia.

1. Termin zgłoszeń od 1 kwietnia do 31 maja 2021 r.

2. Zasady zgłaszania projektów - Projekty można składać w wersji papierowej w Urzędzie Miasta Hrubieszów, pocztą na adres: 22-500 Hrubieszów, ul. mjr. Henryka Dobrzańskiego „Hubala” 1.

3. Formy głosowania - w formie papierowej poprzez: wypełnienie i wrzucenie wypełnionej karty do głosowania do urny w Urzędzie Miasta, wypełnienie i przesłanie wypełnionej karty do głosowania na adres Urzędu Miasta Hrubieszów w zamkniętej kopercie z dopiskiem"Budżet obywatelski-głosowanie", oddanie głosu za pomocą platformy partycypacji społecznej dostępnej pod adresem: www.konsultacje.miasto.hrubieszow.pl, przesłanie na adres e-mail: budzetobywatelski@miasto.hrubieszow.pl wypełnionej i zeskanowanej karty do głosowania.

Harmonogram wprowadzenia Budżetu Obywatelskiego Miasta Hrubieszów na 2022 r.

Etap 1 - 1 kwietnia-31 maja 2021 r. Zgłaszanie przez mieszkańców Miasta propozycji projektów oraz ich promocja.

Etap 2 - 1 czerwca - 30 czerwca 2021 r. Ocena formalno - prawna i merytoryczna zgłoszonych projektów przez Zespół, ds. Budżetu Obywatelskiego, poinformowanie o wynikach oceny.

Etap 3 - 16 sierpnia 2021 r. Publikacja ostatecznej listy projektów dopuszczonych do głosowania.

Etap 4 - 16 sierpnia - 14 września 2021 r. Głosowanie mieszkańców przez 30 dni od dnia opublikowania listy projektów.

Etap 5 - do 30 września 2021 r. Ogłoszenie wyników głosowania.

Etap 6 - do 15 listopada 2021 r. Wpisanie zwycięskich projektów do projektu budżetu Miasta na rok 2022.

Etap 7 - od stycznia 2022 r. do końca grudnia 2022 r. Realizacja projektów wybranych w głosowaniu w budżecie obywatelskim 2022 r.

Szczegółowe informacje oraz dokumenty do pobrania na stronie www w zakładce **Partycypacj** [2]**a** oraz na stworzonym dla Budżetu Obywatelskiego 2022 r. profilu facebookowym **www.facebook.com/Budżet-Obywatelski-2022-Miasta-Hrubieszowa** [3]

[1]

URL źródłowy: https://miasto.hrubieszow.pl/content/iv-edycja-bud%C5%BCetu-obywatelskiego

Odnośniki
[1] https://www.facebook.com/Bud%C5%BCet-Obywatelski-2022-Miasta-Hrubieszowa-101778781958810
[2] https://www.miasto.hrubieszow.pl/page/bud%C5%BCet-obywatelski-2022
[3] https://www.facebook.com/Budżet-Obywatelski-2022-Miasta-Hrubieszowa-101778781958810/