Opublikowano na *Miasto Hrubieszów* (https://miasto.hrubieszow.pl)

APEL do hodowców trzody chlewnej

06.05.2021
Urzędowe

APEL do hodowców trzody chlewnej Ministra Rolnictwa i Rozwoju Wsi oraz Głównego Lekarza Weterynarii

Szanowni Państwo!

ASF, czyli afrykański pomór świń –nie jest groźny dla ludzi, ale jest bardzo szkodliwy dla gospodarkii niebezpieczny dla Waszych gospodarstw.

Główną przyczyną rozprzestrzeniania się wirusa są zarażone dziki. Niestety przyczyną bywa też człowiek i dlatego przypominamy o podstawowych zasadach postępowania.

Prosimy o bezwzględne przestrzeganie zasad bioasekuracji:

- nie kupujcie świń z niewiadomego źródła pochodzenia,
- utrzymujcie świnie w sposób wykluczający kontakt z dzikami,
- stosujcie tylko pasze zabezpieczone przed dostępem zwierząt wolno żyjących,
- wyłóżcie maty nasączone środkiem dezynfekcyjnym przed wjazdami i

wyjazdami z gospodarstw oraz przed wejściami do pomieszczeń, w których utrzymywane są świnie.

Przypominamy też, że za brakstosowania zasad bioasekuracji będą nakładane kary administracyjne.

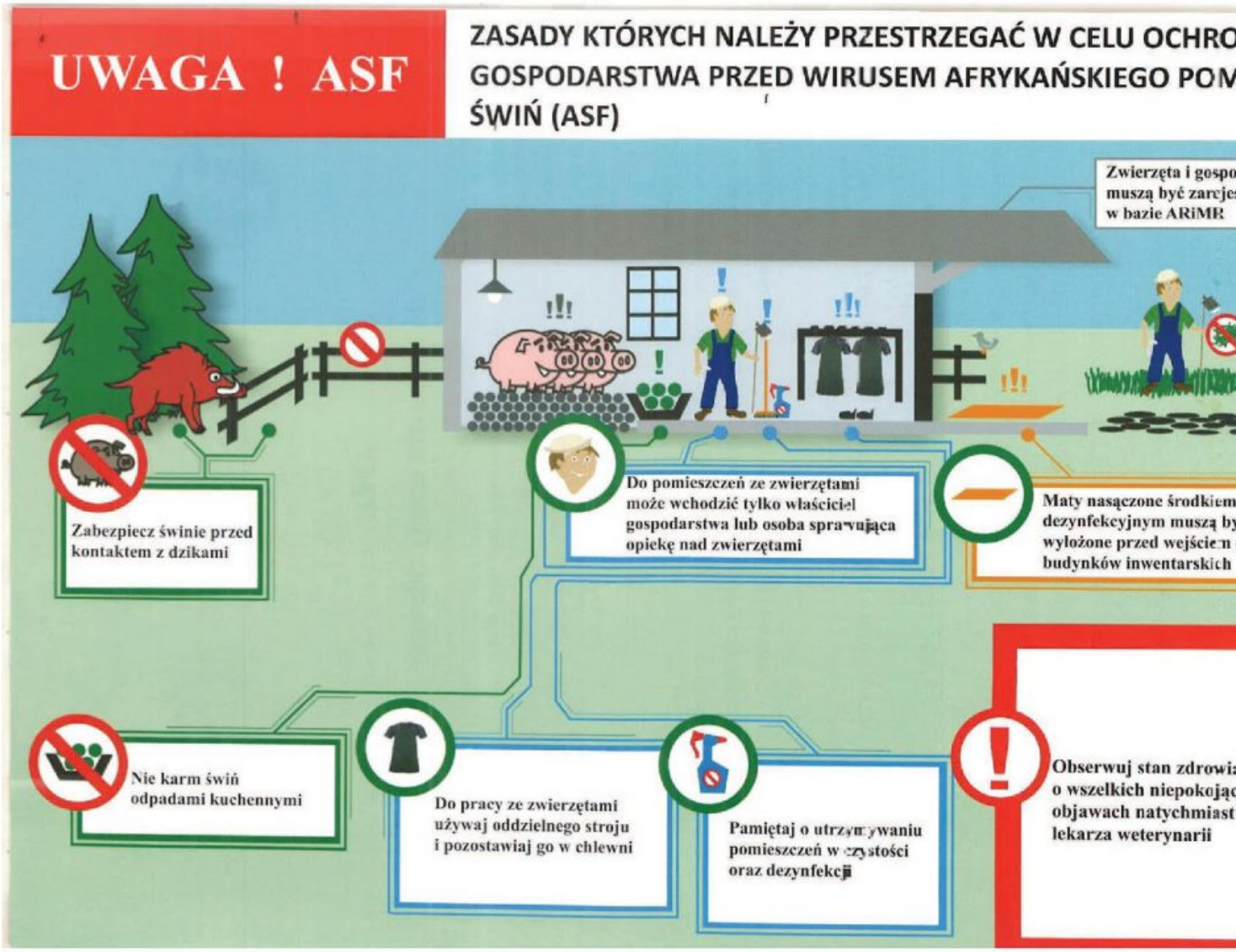

URL źródłowy: https://miasto.hrubieszow.pl/content/apel-do-hodowc%C3%B3w-trzody-chlewnej